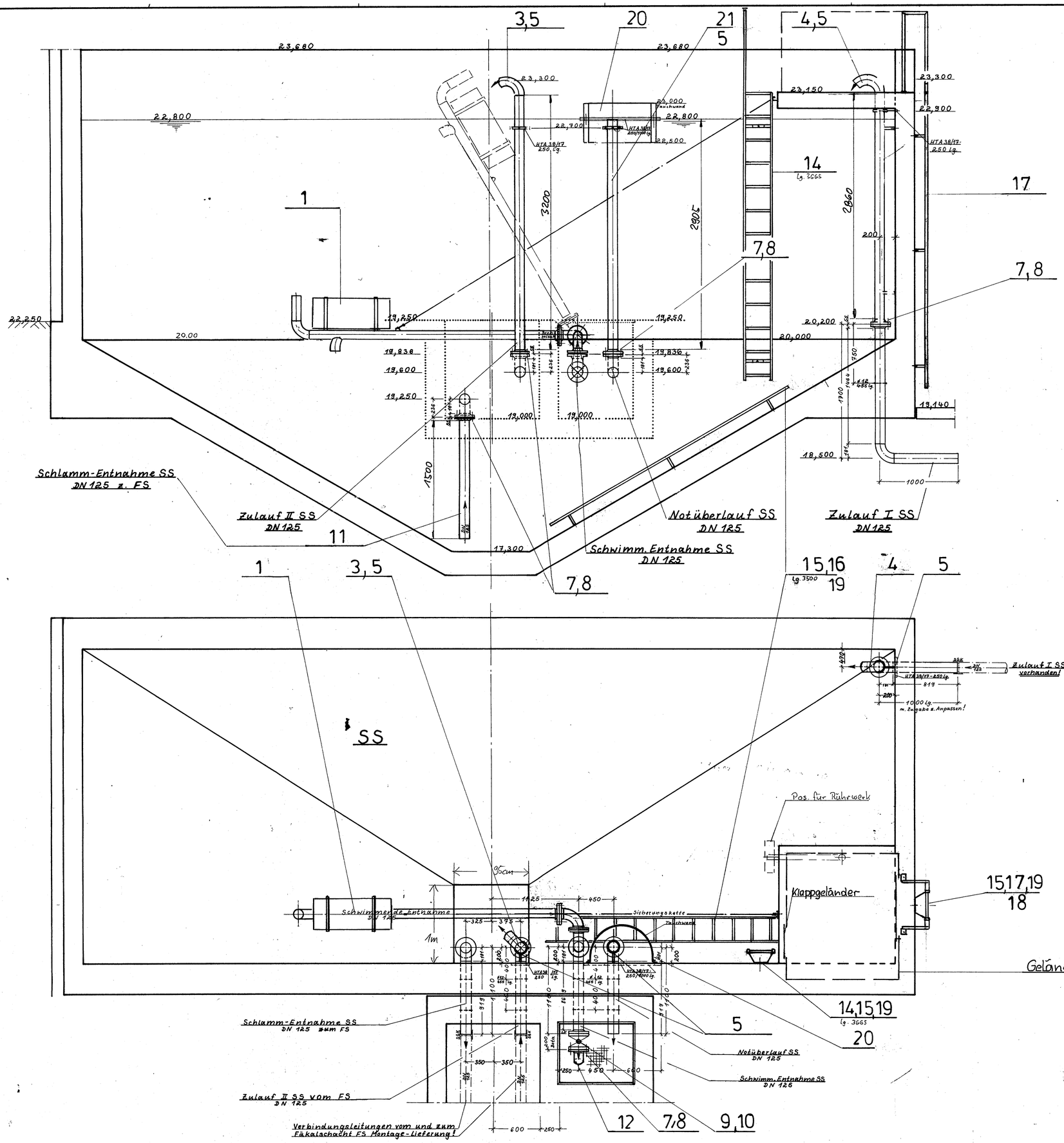

Halfen-Ankerschienen HTA 38/17
Lieferung durch die Baufirma!

25730

Zustand	Änderung						
		Tag	Name	Bauherr und Ort	63.1	SCHREIBER	
3.6	Dez.	8.10.		Benennung	Schlammsilo SS 4,0×10,35		
	Gepr.						
	Norm.						
Werkstoff				Bauzeichnungs-Bl-Nr.	Projekt-Nr.	Auftrags-Nr. 25730	Ident-Nr. 649923 / Bl-Nr. 1
Maßstab 1:25		Maße ohne Toleranzangabe		Ersatz für	Ersetzt durch	Zeichnungs-Nr. alt	Teile-Code 2 / 8 / Bl-Zahl 1