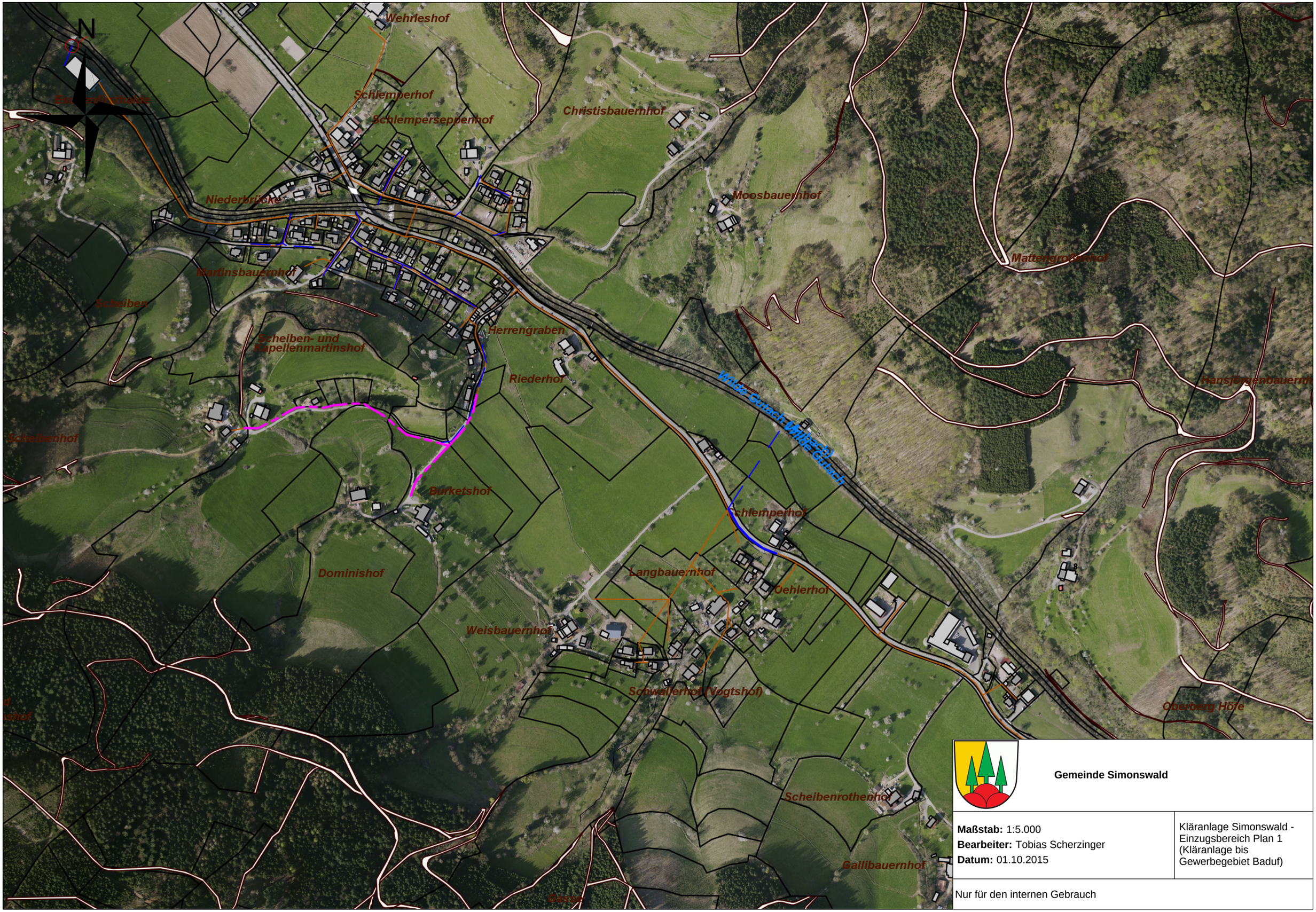

Gemeinde Simonswald

Maßstab: 1:5.000 **Bearbeiter:** Tobias Scherzinger **Datum:** 01.10.2015	Kläranlage Simonswald - Einzugsbereich Plan 1 (Kläranlage bis Gewerbegebiet Baduf)
Nur für den internen Gebrauch	